

**GƏNC ALİM VƏ MÜTƏXƏSSİSLƏRİN MÜSABİQƏSİ**  
**EİF/GAM-4-BGM-GİN-2017-3(29)**

**Qurumların statistikas**

Qurumlar	Rəhbər və icraçıların sayı	Faizlə
AMEA	41	69,49%
Təhsil müəssisələri	10	16,95%
Sahə ET İnstitutları və digər dövlət qurumları	4	6,78%
Qeyri-hökumət təşkilatları, digər qurumlar və fiziki şəxslər	4	6,78%
<b>Cəmi</b>	<b>59</b>	<b>100,00%</b>

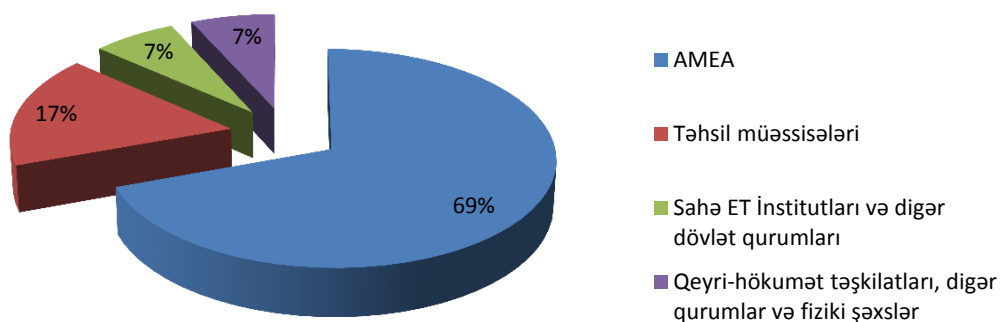

## Rəhbər və icraçıların müxtəlif qurumlar üzrə statistikasısı

№	Layihə rəhbərinin çalışdığı qurumun adı	Rəhbər və icraçıların sayı	Faizlə
<b>AMEA təşkilatları</b>			
1	AMEA Neft-Kimya Prosesləri İnstitutu	6	14,63%
2	AMEA Ədəbiyyat İnstitutu	6	14,63%
3	AMEA Radiasiya Problemləri İnstitutu	5	12,20%
4	AMEA Neft və Qaz İnstitutu	4	9,76%
5	AMEA Molekulyar Biologiya və Biotexnologiyalar İnstitutu	4	9,76%
6	AMEA Geologiya və Geofizika İnstitutu	4	9,76%
7	AMEA Riyaziyyat və Mexanika İnstitutu	3	7,32%
8	AMEA Fizika İnstitutu	3	7,32%
9	AMEA Aşqarlar Kimyası İnstitutu	2	4,88%
10	AMEA Fiziologiya İnstitutu	1	2,44%
11	AMEA Fəlsəfə İnstitutu	1	2,44%
12	AMEA Naxçıvan Bölməsi, Bioresurslar İnstitutu	1	2,44%
13	AMEA Kataliz və Qeyri-üzvi Kimya İnstitutu	1	2,44%
<b>Cəmi</b>		<b>41</b>	<b>100,00%</b>
<b>Təhsil müəssisələri</b>			
1	Azərbaycan Dövlət Neft və Sənaye Universiteti	5	50,00%
2	Bakı Slavyan Universiteti	3	30,00%
3	Bakı Dövlət Universiteti	1	10,00%
4	Bakı Ali Neft Məktəbi	1	10,00%
<b>Cəmi</b>		<b>10</b>	<b>100,00%</b>
<b>Sahə elmi-tədqiqat institutları və digər dövlət qurumları</b>			
1	AR SN Milli Onkologiya Mərkəzi	3	75,00%
2	ARDNŞ Geofizika və Geologiya İdarəsi	1	25,00%
<b>Cəmi</b>		<b>4</b>	<b>100,00%</b>
<b>Qeyri-hökumət təşkilatları, digər qurumlar və fiziki şəxslər</b>			
1	Azərbaycan Tələbə Gənclər Təşkilatları İttifaqı	2	50,00%
2	Gənclər Turizmi İctimai Birliyi	1	25,00%
3	Azərbaycan Elm Assosiasiyası MMC	1	25,00%
<b>Cəmi</b>		<b>4</b>	<b>100,00%</b>

## Qrant layihələrinin elm sahələrinə görə statistikas

Elmin İnkişafı Fondunun Təsnifatı üzrə elm sahələri	Layihələrin sayı	Layihələrin sayı, faizlə	Layihələrin cəmi maliyyələşdirilmə məbləği (manat)
Fizika-riyaziyyat və texnika elmləri	3	15,79%	105000,00
Yer haqqında elmlər	3	15,79%	85000,00
Biologiya, tibb və aqrar elmləri	2	10,53%	85000,00
Kimya elmləri	5	26,32%	160000,00
Humanitar və ictimai elmlər	6	31,58%	165000,00
<b>Cəmi</b>	<b>19</b>	<b>100,00%</b>	<b>600000,00</b>

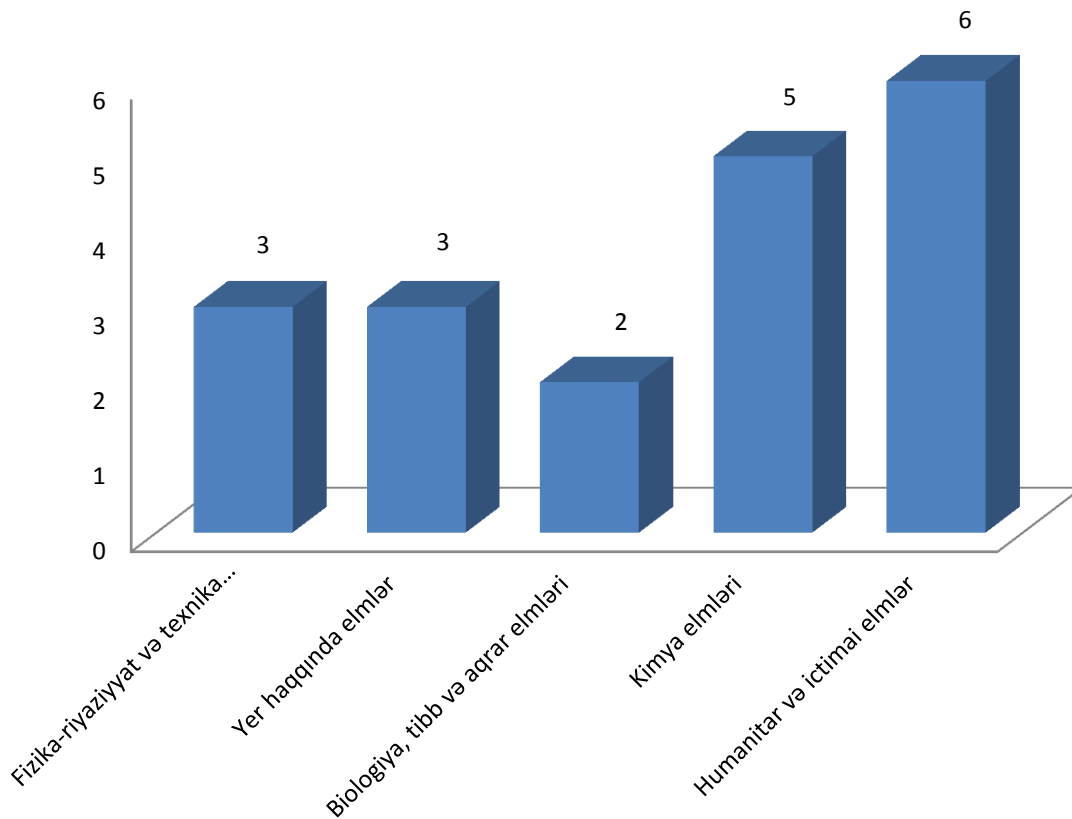

## Qrant layihələrinin maliyyələşdirilmə həcmi üzrə statistikas

Maliyyələşdirilmə həcmi	Layihələrin sayı	Layihələrin sayı, faizlə	Layihələrin cəmi maliyyələşdirilmə məbləği (manat)
kiçik maliyyə həcmli (10 min manatadək)	1	5,26%	10000,00
orta maliyyə həcmli (10 min manatdan-100 min manatadək)	18	94,74%	590000,00
<b>Cəmi</b>	<b>19</b>	<b>100,00%</b>	<b>600000,00</b>

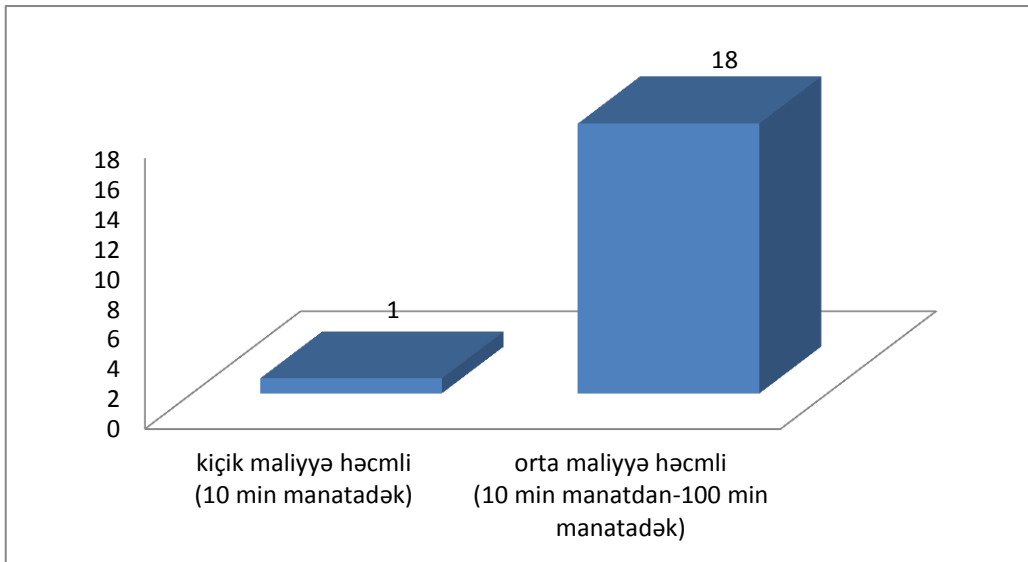



## Qrant layihələrinin növlərə görə statistikası

Layihələrin növləri	Layihələrin sayı	Layihələrin sayı, faizlə	Layihələrin cəmi maliyyələşdirilmə məbləği (manat)	Faizlə
Azərbaycanda elmi tədbirin təşkili və keçirilməsi xarakterli layihələr	2	10,53%	50000,00	8,33%
Fundamental-tətbiqi xarakterli elmi-tətbiqi layihələri	17	89,47%	550000,00	91,67%
<b>Cəmi</b>	<b>19</b>	<b>100,00%</b>	<b>600000,00</b>	<b>100,00%</b>

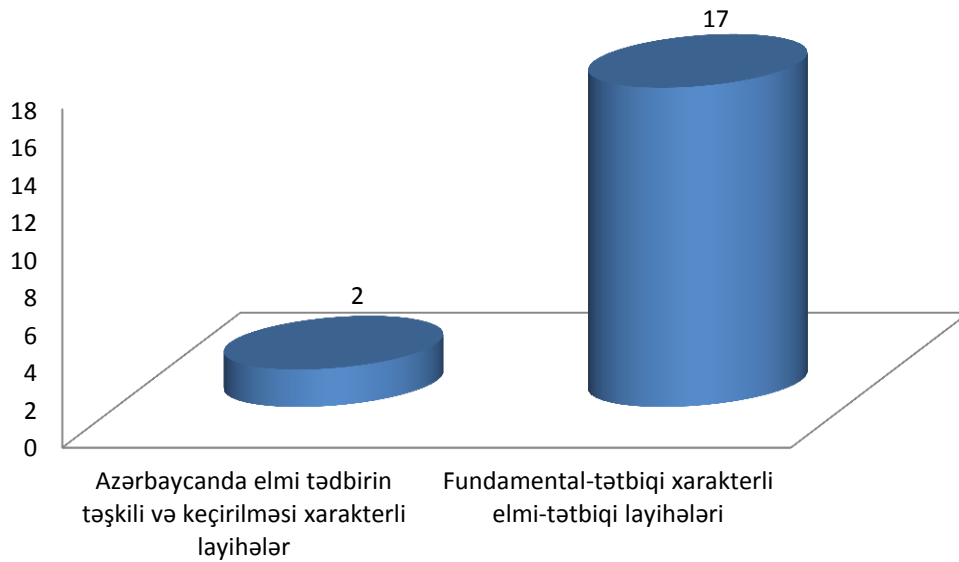

### Qrant layihələrinin icra müddətinə görə statistikası

İcra müddəti	Layihələrin sayı	Layihələrin sayı, faizlə	Layihələrin cəmi maliyyələşdirilmə
1-31 gün	2	10,53%	50000,00
12 ay	17	89,47%	550000,00
<b>Cəmi</b>	<b>19</b>	<b>100,00%</b>	<b>600000,00</b>

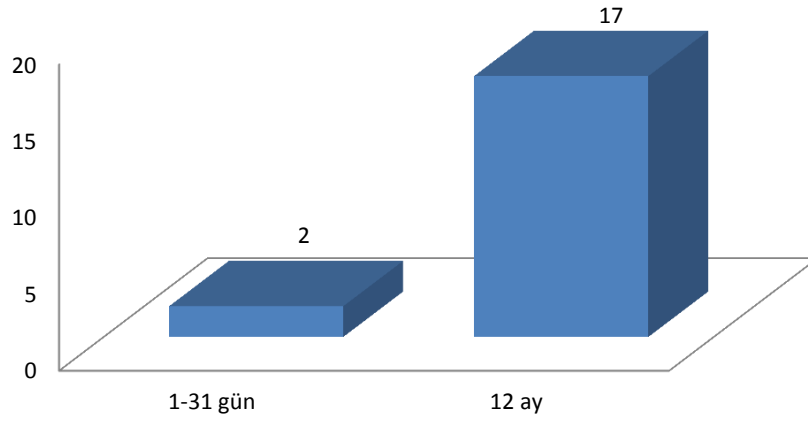

## Rəhbər və icraçların yaş həddinə görə statistikas

Yaş intervalları	Say	Faizlə
15-25	25	42,37%
26-35	34	57,63%
<b>Cəmi</b>	<b>59</b>	<b>100,00%</b>

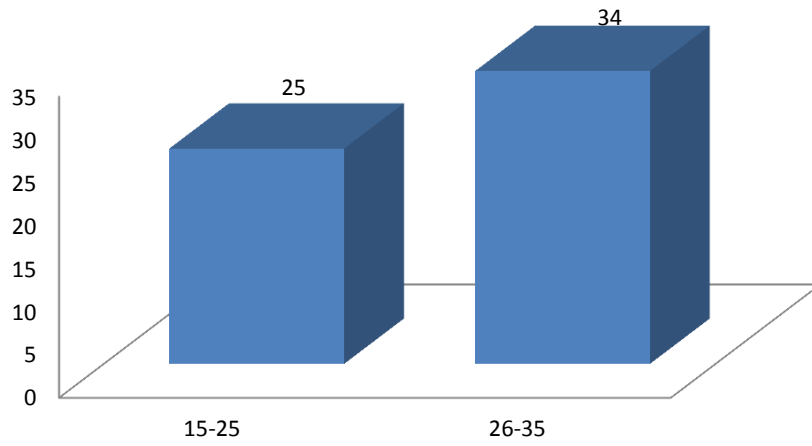



## Rəhbər və icraçılar üzrə statistika

Layihədə iştirak funksiyası	Nəfər (say)	Nəfər (faizlə)
rəhbər	19	32,20%
icraçı	40	67,80%
<b>Cəmi</b>	<b>59</b>	<b>100,00%</b>

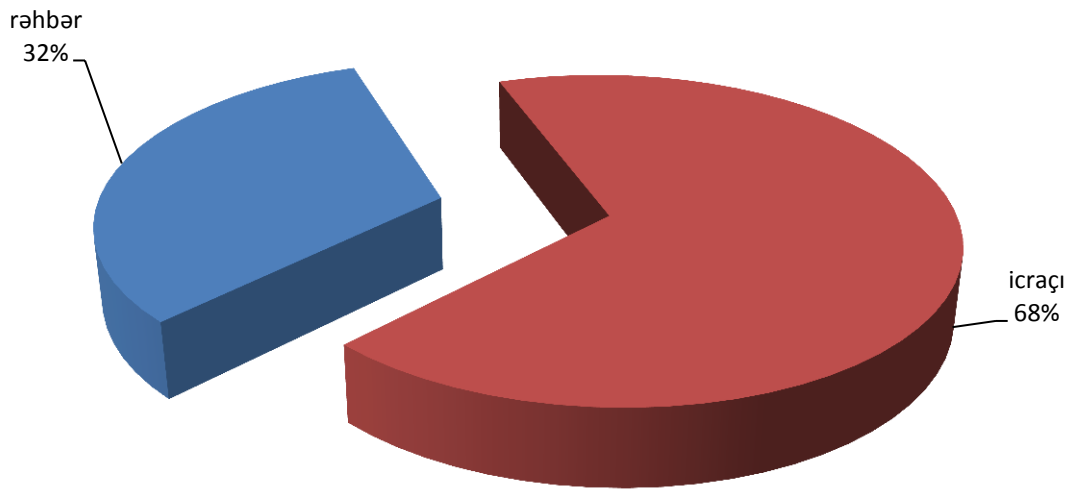

### Rəhbər və icraçıların gender statistikasını

Gender	Nəfər (say)	Nəfər (faizlə)
kişi	15	25,42%
qadın	44	74,58%
<b>Cəmi</b>	<b>59</b>	<b>100,00%</b>

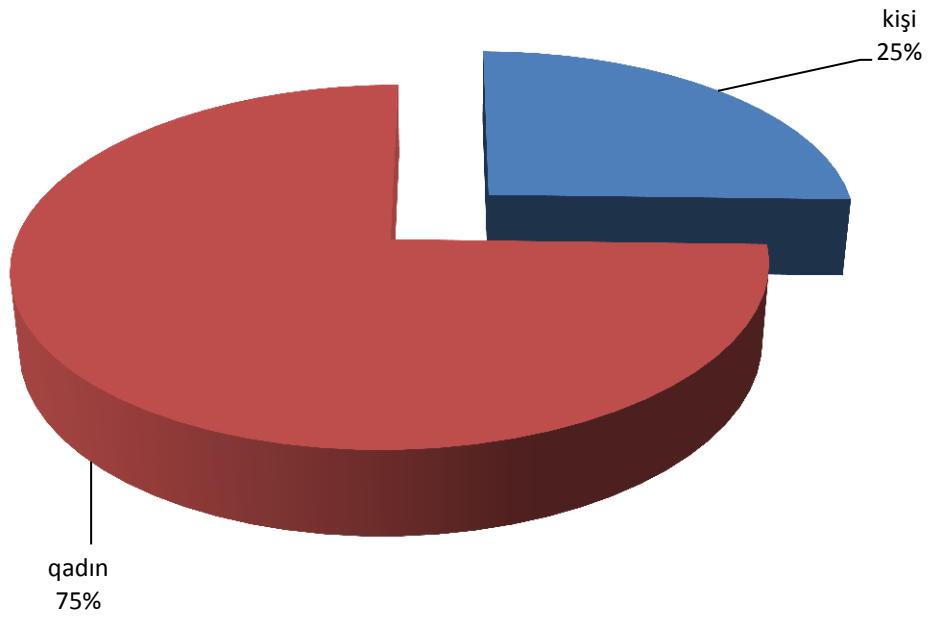

## Rəhbər və icraçılar arasında ayrılıqda olmaqla gender statistikas

Layihədə iştirak funksiyası	Kişi	Faizlə	Qadın	Faizlə	Cəmi
rəhbər	5	8,47%	14	23,73%	19
icraçı	10	16,95%	30	50,85%	40
<b>Cəmi</b>	<b>15</b>	<b>25,42%</b>	<b>44</b>	<b>74,58%</b>	<b>59</b>

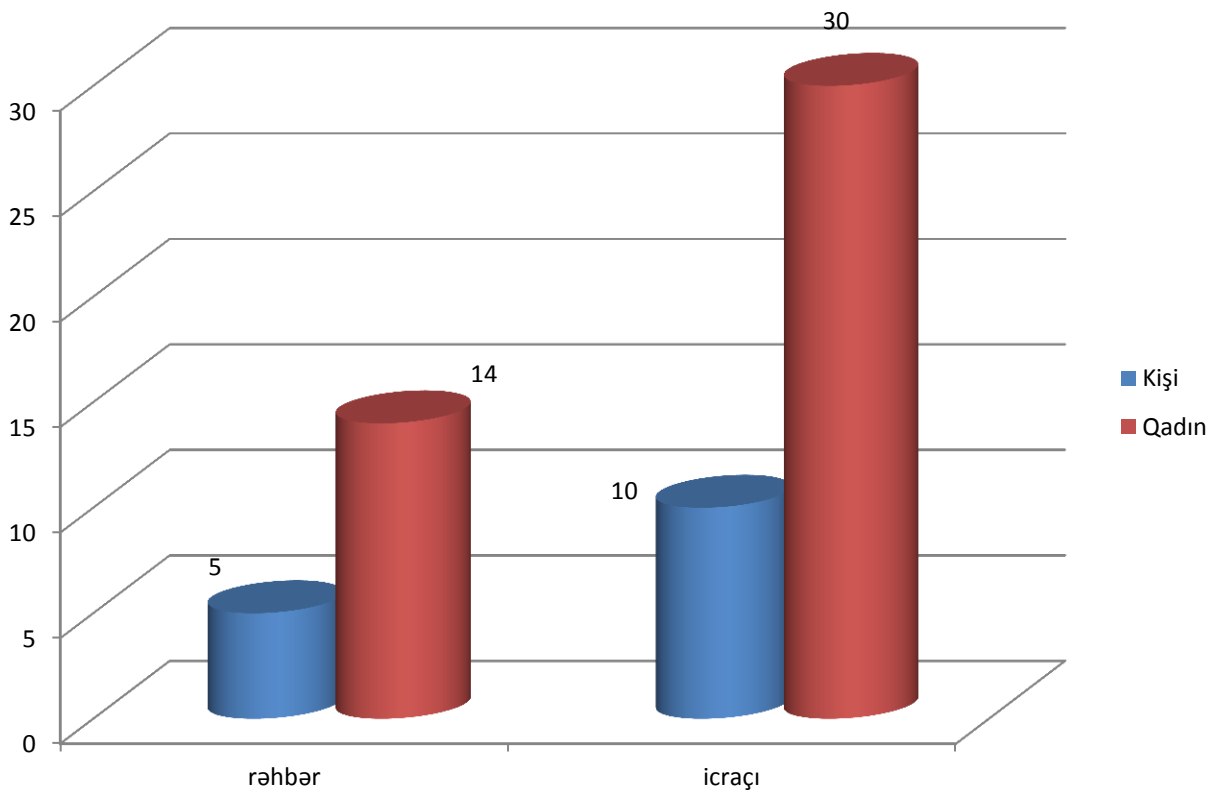

**Rəhbər və icraçıların elmi dərəcələrə görə və müxtəlif yaş hədləri üzrə statistikası**

Yaş \ Elmi dərəcə	15-25	26-35	Cəmi	Faizlə
fəlsəfə doktoru		8	8	13,56%
yoxdur	25	26	51	86,44%
<b>Cəmi</b>	<b>25</b>	<b>34</b>	<b>59</b>	
Faizlə	42,37%	57,63%		100,00%

